

Her bor jeg

Tekst & musik: Lotte Kærås

Arr. S.Wendt 2016

A

D A/C# Hm7 A D A/C# Hm7 A

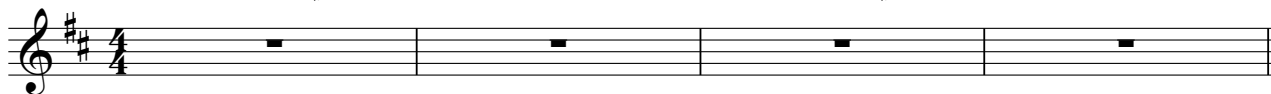

5 D A/C# Hm7 A Em7 H/D# Em/D A7



9 D A/C# Hm7 A Em7 H/D# Em/D A7



13 D D/C D/H Gm/Bb



15 D/A Em7 A7 G E/G#



18 D/A F#A# G E/G# D/A F#A#

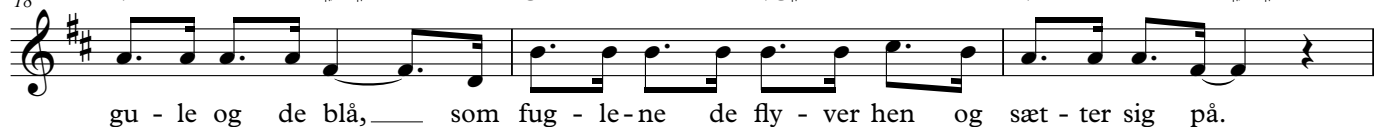

B

21 D A/C# Hm7 A Em7 H7/D# Em/D A7



25 D A/C# Hm7 A Em7 H/D#



28 Em/D A7 D D/C D/H Gm/Bb



Her bor jeg

31 D/A Em7 A7 G E/G#

tæt på Vor - ding - borg i en vil - la?_ Bor du sam'n med man - ge men' - sker i et

34 D/A F#/A# G E/G# D/A F#/A#

kol - le - tiv på Fyn, el - ler bor du i en lej - lig - hed, der lig - ger midt i byen?

37 D A/C# Hm7 A Em7 H/D# Em/D A7

Bor du i en cir - kus - vogn,___ for - di din far er ar - tist og___ klovn. ___

41 D A/C# Hm7 G A7

Rundt - om___ på jor - den er der børn, der bor___ på ste - der, man slet ik - ke tror.

44 D A/C# Hm7 A Em7 H/D# Em/D A7 D A/C# Hm7 A Em7 H/D# Em/D A7

C

52 D A/C# Hm7 A Em7 H/D# Em/D A7

Her bor jeg ___ du kan kig - ge ind til mig. ___ Jeg

Du du du du du ___ du du du du ___

56 D A/C# Hm7 A Em7 H/D# Em/D A7

sid - der her på pu - den, ___ og tryk - ker næ - sen flad mod ru - den. Der er

Du du du du du ___ du du du du ___ Der er

60 D D/C D/H Gm/Bb D/A

no'ed jeg tæn - ker på som jeg ik - ke ka' for - stå, at ik - ke al - le ka' få



63 Em7 A7 G E/G# D/A F#/A#

no'ed og bo i. Bå - de børn og vok - sne de har ret, det skul - le man tro, til en

no'ed og bo i. Du du du.

66 G E/G# D/A F#/A# D A/C#

plads på vo - res jord, hvor de ku' le - ve og bo. Al - le sku' ha' det ___ godt.

Du du du.

69 Hm7 A Em7 H7/D# Em/D A7 D A/C#

In - gen sku' bo i no - get småt. Hvis det reg - ner ___ ned, og ___ det

Du du du du du ___ du du du du ___ Du du

73 Hm7 G A7 D A/C#

træk - ker ind af dør'n, er det ik - ke ste - der for børn.

du du er det ik - ke ste - der for børn.

76 Hm7 A Em7 H/D# Em/D A7

D

79 D A/C# Hm7 A Em7 H/D# Em/D A7

Her bor jeg du kan kig - ge ind til mig. Jeg

Du du du du du ___ du du du du ___



Her bor jeg

83 D A/C# Hm7 A Em7 H/D# Em/D A7

sid-der her på pu - den, og tryk-ker næ - sen flad mod ru - den. Når jeg

Du du du du du du du du du du

87 D D/C D/H Gm/Bb D/A Em7 A7

sid-der lis-så stil-le, ka' jeg hø-re no'-en spil-le, det er ne-de i det lil-le gård - hus. Jeg ka'

gård - hus.

91 G E/G# D/A F#/A# G E/G# D/A F#/A#

hør' de spil-ler trom-me og kla-ver og bas, der er os-se en der syn-ger no'-ed rock el-ler jazz. Jeg vil

Du du du. Du du du.

95 D A/C# Hm7 A Em7 H/D# Em/D A7 D A/C#

ned og syn-ge med, det er et smad-der læk-kert sted. Ned ad trap - pen,

Du du du du du du du du du du Du du

100 Hm7 G A7 D A/C#

ud - af dør'n. Jeg ka' hør' det er no' - ed for børn.

du du. Jeg ka' hør' det er no' - ed for børn.

103 Hm7 Hm7/A Em7 H/D# Em/D A7 D A/C# Hm7 Hm7/A A7 D

